



11IN026416

BEHANDELD DOOR
E. Borsboom

DIRECT NUMMER

WATERSCHAP
ZUIDERZEE LAND

INGEKOMEN

16 SEP. 2011

Waterschap Brabantse Delta
Postbus 5520
4801 DZ BREDA

Geachte collega besturen,

ONDERWERP

Uniestandpunt herziening
belastingstelsel

ONS KENMERK

141503

ONS ZAAKNUMMER**BIJLAGEN****UW BRIEF VAN****UW KENMERK****VERZONDEN**

15 SEP. 2011

De Algemene Vergadering van Waterschap Zuiderzeeland heeft op 8 september jl. gesproken over de herziening belastingstelsel en het standpunt van het Uniebestuur in deze. In de vergadering heeft de Algemene Vergadering een voorlopig standpunt ingenomen dat zij graag kenbaar wil maken aan haar collega waterschapbesturen.

De Algemene Vergadering van Waterschap Zuiderzeeland is van mening dat bij de beoordeling van het Unievoorstel principes als eenvoud, transparantie en rechtvaardigheid centraal behoren te staan.

Vanuit deze uitgangspunten heeft ze de volgende opmerkingen over het nu voorliggende Unievoorstel.

Zuiderzeeland kan zich vinden in de naamgeving "Waterveiligheidsheffing en Watersysteemheffing". Wel bepleit het waterschap vanuit het principe van eenvoud de vrijheid om niet verplichtend onderscheid te maken op het aanslagbiljet in de verschillende onderdelen van de heffing.

Zuiderzeeland pleit voor het handhaven van natuur als een in het bestuur vertegenwoordigde en betalende categorie.

Zuiderzeeland kan zich vinden in het verbeterd combimodel en het hanteren van de begrippen inwonersdichtheid, ongebouwd dichtheid en natuur dichtheid als maatstaf voor de klassenindeling van respectievelijk ingezetenen, ongebouwd en natuur. Zuiderzeeland heeft ten aanzien van deze klassen een aantal specifieke opmerkingen:

1. Het totaal van de bandbreedte voor de categorie ingezetenen zou moeten variëren tussen 20 en 50%, in plaats van het huidige voorstel 20-60%. Dit doet meer recht aan het karakter van het waterschap als functionele democratie.
2. Bij de ingezetenenomslag zouden de klassen niet moeten overlappen, maar moeten aansluiten op elkaar, dit bevordert de transparantie van het systeem. Een klassenbreedte van 10% is goed hanteerbaar
3. De huidige klassenindeling van ongebouwd kan in het uniestandpunt in onvoldoende mate tegemoet aan de kenmerken van de verschillende waterschappen. Zuiderzeeland ervaart het maximum percentage van 20% als knellend en pleit voor een ruimere bandbreedte aan de bovenkant.

ADRES WATERSCHAPSHUIS

Postbus 229 - 8200 AE Lelystad
Lindelaan 20 - 8224 KT Lelystad
www.zuiderzeeland.nl

T (0320) 274 911
F (0320) 247 919
waterschap@zuiderzeeland.nl

Op 29 september 2011 bepaalt de Algemene Vergadering van Waterschap Zuiderzeeland haar definitieve standpunt op alle onderdelen van het voorstel van het Uniebestuur. Het bestuur neemt graag kennis van de standpunten van de andere waterschappen.

Met vriendelijke groeten,

de secretaris-directeur,

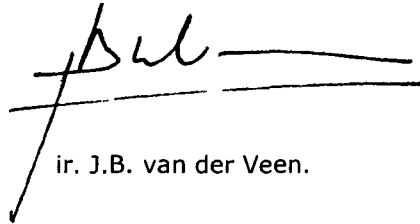

ir. J.B. van der Veen.

de dijkgraaf,

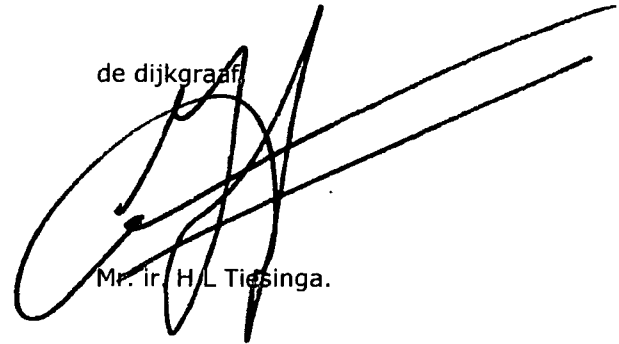

Mr. ir. H.L. Tiesinga.

WATERSCHAP
ZUIDERZEE LAND

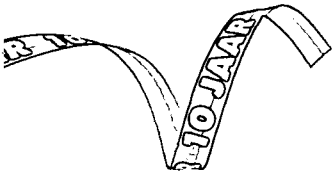

2010-11-15 15:09:11

TNT Post
Port betaald
€0,46

PostNL
Atz. 8200 AE 229

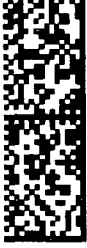

NEDERLAND
15.09.11
NetSet PB 865202

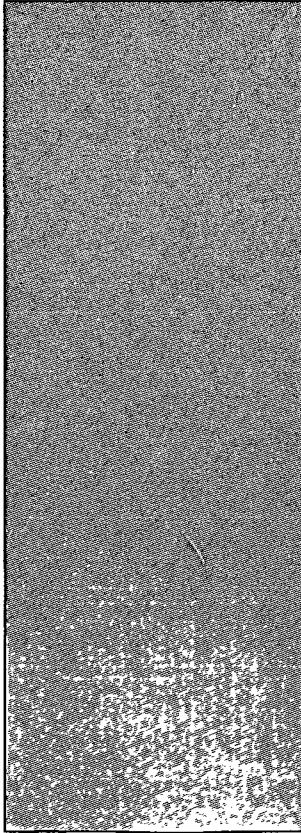

ZDSFP: 4801D2520